

# ALAMO

## VENCIMIENTOS

Una expansión que pone a prueba la integración. Permite unirse con Transporte, Mantenimiento de Flota, y Expreso entre otros, controlando en todo momento la documentación en regla ya sea de las unidades como del personal y alertando sobre su estado.

Esta expansión permite un fácil y dinámico control de las fechas de vencimiento tanto de la documentación de la unidad como de los choferes de la empresa, de este modo el sistema avisará con anterioridad al vencimiento, conforme a lo que el usuario le indique. El sistema permitirá customizar sus controles (ver FIGURA I) indicando si afecta a unidades o personas, descripción del control, la cantidad de días de alerta y la tolerancia. De este modo se indica que una vez llegada la fecha del remito pactado, se "tolerará" no actualizarla por la cantidad de días que figure en el dato tolerancia. En este configurador se asignan datos como registros, RUTA, VTV, mantenimientos programados para unidades, entre otros innumerables vencimientos. La versatilidad de la opción hace que el límite lo ponga el usuario.

**Choferes:** En la FIGURA II podemos ver cómo se mostrarían los datos y los vencimientos asociados a la persona. Se pueden ingresar no solo los conductores sino también los acompañantes, sin importar si son choferes o fleteros.

Los vencimientos se asignan a cada chofer, permitiendo limitar los controles en ciertos casos o controlar documentos especiales en otros.

FIGURA I

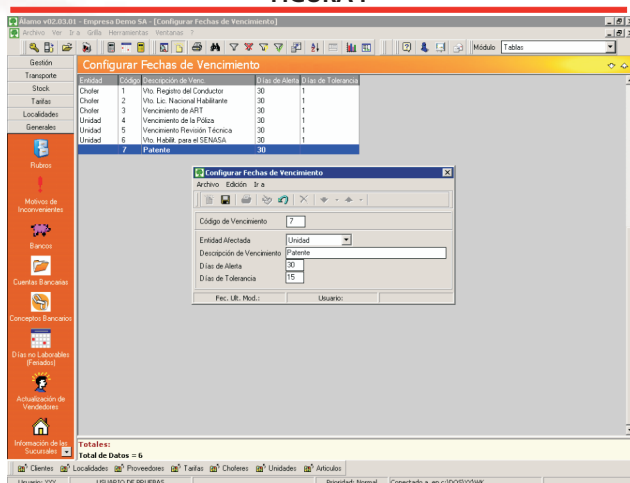

## Modelos

El sistema permite crear modelos de vencimientos para facilitar la carga. De este modo se asociará a una empresa el Modelo "Standard" y el Modelo "Carga Peligrosa" y el sistema sabrá que vencimientos son exigibles para cada modelo tipo. Esta herramienta es algo tan sencillo como útil, pues facilita muchísimo la asignación tanto para los choferes como para las unidades.

FIGURA II

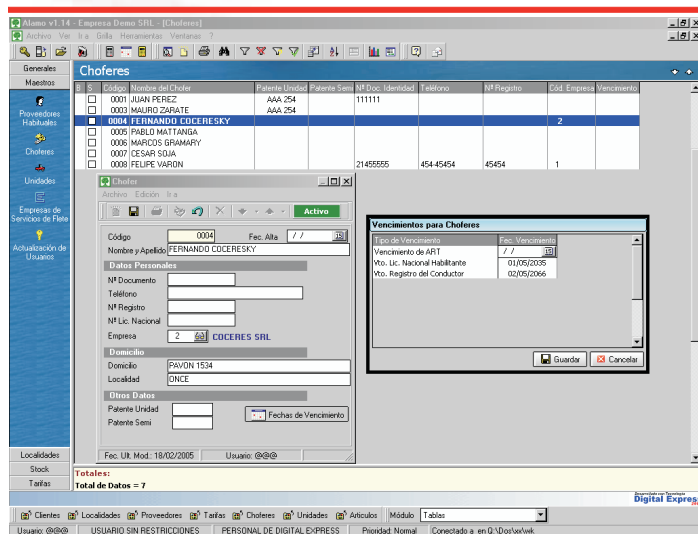

Supongamos un caso mediana empresa, tenemos 100 choferes y 50 unidades, cada chofer tiene al menos 5 controles de documentación que le debemos realizar, mientras que las unidades cerca de 10 controles, pensemos lo que sería esta asignación manual o de a una, sin contar los vencimientos relacionados con los semis y acoplados.

La particular potencialidad de la tecnología ALAMO® permite que, en una grilla tipo Excel, el usuario verifique Vencimientos por tipo, por unidad, por chofer, por empresa, etc. Todos estos datos en cualquiera de los ordenamientos que se desee.

Asimismo al ingresar a esta opción el sistema se encargará de alertar todo lo vencido o A vencer en los próximos días (según lo informado en la planilla de Vencimientos). Con las herramientas de ALAMO® se podrá filtrar información por cualquiera de los datos en pantalla, generar cortes de control, estadísticas gráficas,

totalizadores, y ordenamientos, entre otras potencialidades de la tecnología.

